

Bauteil - Dokumentation

Wärmeübertragung durch Bauteile (U-Wert) nach EN ISO 6946

Projekt: **Standardaufbauten WHB Steinböck**

Datum: 25. Oktober 2017

Bauteil: **Außenwand 5 Garage 2xGKF MW RW WDVS**

Verwendung : Außenwand

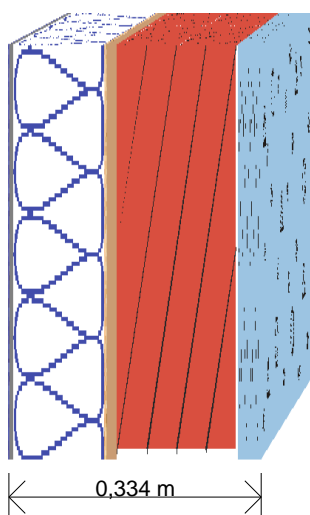

Aufbau des Bauteils

	Dicke [m]	Bezeichnung	Fl.gew. [kg/m²]	Ra.gew. [kg/m³]	Lambda [W/m K]	μ -	sd [m]	R-Wert [m²K/W]	Saniert
<input checked="" type="checkbox"/>	1. 0,002	Capatect CarboPor Easy Reibeputz	2,6	1 300	0,750	35,0	0,07	0,003	<input type="checkbox"/>
<input checked="" type="checkbox"/>	2. 0,005	Capatect Klebe- u. Spachtelmasse 190	6,3	1 250	1,000	50,0	0,25	0,005	<input type="checkbox"/>
<input checked="" type="checkbox"/>	3. 0,120	Synthesa Capatect Dalmatiner Fassadendämmplatte	2,2	18	0,033	20,0	2,40	3,636	<input type="checkbox"/>
<input checked="" type="checkbox"/>	4. 0,004	Capatect Rollkleber 615	6,4	1 600	1,000	150,0	0,60	0,004	<input type="checkbox"/>
<input checked="" type="checkbox"/>	5. 0,013	OSB SUPERFINISH® ECO	7,3	580	0,100	-	-	0,125	<input type="checkbox"/>
<input checked="" type="checkbox"/>	6. 0,160	KVH RW 6/16 Knau Mineral Plus HB034	-	-	Ø 0,042	-	-	Ø 3,786	<input type="checkbox"/>
1)	6a. 90 %	Knau Mineral Plus HB034	0,0	-	0,034	1,0	0,16	-	
	6b. 10 %	Holz - Schnittholz Fichte gehobelt, techn.getrock. (hist.)	6,9	450	0,120	50,0	8,00	-	
<input checked="" type="checkbox"/>	7. 0,000	ISOCELL AIRSTOP Dampfbremse	0,2	600	0,220	61275,0	18,38	0,001	<input type="checkbox"/>
<input checked="" type="checkbox"/>	8. 0,015	Knau Gipskarton Feuerschutzplatte	12,0	800	0,250	10,0	0,15	0,060	<input type="checkbox"/>
<input checked="" type="checkbox"/>	9. 0,015	Knau Gipskarton Feuerschutzplatte	12,0	800	0,250	10,0	0,15	0,060	<input type="checkbox"/>
0,334			55,8					-	

wird in der Berechnung des U-Wertes berücksichtigt

1) Diese Baustoffe stammen aus dem benutzereigenen Baustoffkatalog!

Wärmeübergangswiderstand Außen: 0,04 m²K/W

Wärmeübergangswiderstand Innen: 0,13 m²K/W

R_T -Wert : $(R_T' + R_T'') / 2 = 8,062 \text{ m}^2\text{K/W}$

U-Wert : 0,12 W/m²K

Bauteil - Dokumentation

Wärmeübertragung durch Bauteile (U-Wert) nach EN ISO 6946

Projekt: **Standardaufbauten WHB Steinböck**

Datum: 25. Oktober 2017

Bauteil: **Außenwand 5 Garage 2xGKF MW RW WDVS**

Die Anforderung an den Höchstwert des Wärmedurchgangskoeffizienten (U-Wert) laut OIB - Richtlinie 6 - Energieeinsparung und Wärmeschutz - Ausgabe: - März 2015 ist erfüllt.

Geforderter U-Wert

0,35

W/m²K

Berechneter U-Wert

0,12

W/m²K

Notiz:

Riegelwand 16cm VWS 12cm Installationsebene ungedämmt

Bauteil - Dokumentation

Wärmeübertragung durch Bauteile (U-Wert) nach EN ISO 6946

Projekt: **Standardaufbauten WHB Steinböck**

Datum: 25. Oktober 2017

Bauteil : Außenwand 5 Garage 2xGKF MW RW WDVS

Verwendung : Außenwand

Konstruktion		U	OI3	Nr	Bezeichnung	Dicke [m]	Lambda [W/mK]	R-Wert [m²·K/W]
Außen	Innen							
				-	Wärmeübergangswiderstand Aussen Rs,e	-	-	0,040
		<input checked="" type="checkbox"/>	<input checked="" type="checkbox"/>	1	Capatect CarboPor Easy Reibeputz	0,002	0,750	0,003
		<input checked="" type="checkbox"/>	<input checked="" type="checkbox"/>	2	Capatect Klebe- u. Spachtelmasse 190	0,005	1,000	0,005
		<input checked="" type="checkbox"/>	<input checked="" type="checkbox"/>	3	Synthesa Capatect Dalmatiner Fassadendämmplatte	0,120	0,033	3,636
		<input checked="" type="checkbox"/>	<input checked="" type="checkbox"/>	4	Capatect Rollkleber 615	0,004	1,000	0,004
		<input checked="" type="checkbox"/>	<input checked="" type="checkbox"/>	5	OSB SUPERFINISH® ECO	0,013	0,100	0,125
		<input checked="" type="checkbox"/>	<input checked="" type="checkbox"/>	6	KVH RW 6/16 Knauf Mineral Plus HB034	0,160	Ø 0,042	Ø 3,786
				6a	Knauf Mineral Plus HB034 ¹⁾	90 %	0,034	-
				6b	Holz - Schnittholz Fichte gehobelt, techn.getrock. (hist.)	10 %	0,120	-
		<input checked="" type="checkbox"/>	<input checked="" type="checkbox"/>	7	ISOCELL AIRSTOP Dampfbremse	0,000	0,220	0,001
		<input checked="" type="checkbox"/>	<input checked="" type="checkbox"/>	8	Knauf Gipskarton Feuerschutzplatte	0,015	0,250	0,060
		<input checked="" type="checkbox"/>	<input checked="" type="checkbox"/>	9	Knauf Gipskarton Feuerschutzplatte	0,015	0,250	0,060
				-	Wärmeübergangswiderstand Innen Rs,i	-	-	0,130
		*) R _T lt. EN ISO 6946 = (R _T ' + R _T '') / 2						0,334
U-Wert [W/m²K]								0,12

wird in der U-Wert Berechnung / OI3 Berechnung berücksichtigt

1) Diese Baustoffe stammen aus dem benutzereigenen Baustoffkatalog!

Die Anforderung an den Höchstwert des Wärmedurchgangskoeffizienten (U-Wert) laut OIB - Richtlinie 6 - Energieeinsparung und Wärmeschutz - Ausgabe: - März 2015 ist erfüllt.

Geforderter U-Wert

0,35

W/m²K

Berechneter U-Wert

0,12

W/m²K